

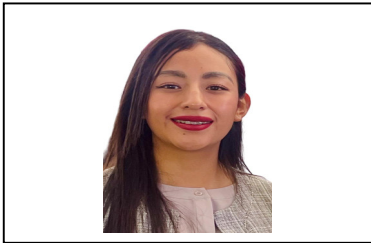

H. AYUNTAMIENTO DE
TEPEACA
2024 - 2027



Síntesis Curricular

JAZMÍN DE LOS ÁNGELES FLORES REYES

REGIDORA DE ECOLOGÍA, MEDIO AMBIENTE Y
RECURSOS NATURALES

Formación Académica

Licenciatura en Abogado, Notaría y Actuaría, 2016 – 2021 | Benemérita
Universidad Autónoma de Puebla

Experiencia Laboral

2022 - Notaría Pública Número 3 Tecamachalco

- Elaboración de Instrumentos Notariales (Compraventas, lotificaciones, donaciones, poderes, rectificación de medidas y colindancias, ratificación de contratos).
- Atención a usuarios y orientación en trámites.
- Seguimiento de trámites ante Registro Público y Catastro.
- Elaboración de avisos preventivos.

2021 Mayo - Junio. Supervisora en el Instituto electoral del estado de Puebla

- Coordinar, apoyar y verificar las actividades realizadas por los Capacitadores Electorales.
- Participar en cursos y simulacros previos a la elección.
- Integrar los paquetes electorales así como implementar los mecanismos de recolección y traslado.
- Verificar la aplicación del programa PREP-CASILLA.
- Auxiliar en los cómputos distritales y municipales.



H. AYUNTAMIENTO DE
TEPEACA
2024 – 2027

Enero 2020 – Abril 2021. Mario Bracamonte Abogados, Abogado Junior

- Celebración de convenios de terminación de la relación laboral ante Junta Local y Federal de Puebla.
- Elaboración de finiquitos a trabajadores.
- Atención de citatorios ante la Procuraduría de la Defensa del Trabajador.
- Rastreo de expedientes.
- Apoyo en el proceso de recolección y análisis de pruebas.

Información Adicional

CONOCIMIENTOS EN: Paquetería Office Inglés Nivel A2 CaseTracking TimeBilling.

VOLUNTARIADOS:

Club Rotaract Garante Tepeaca

Directora de Servicio a la Comunidad - 2020-2021

Directora Fundación Rotaria 2022-2023

HABILIDADES:

Capacidad de análisis e investigación

Sentido de compromiso laboral, responsabilidad y organización.

CONTACTO:

Avenida México s/n, San Hipólito Xochiltlenango Tepeaca, Puebla. C.P. 75219

Tel. 2231262872 y 2231088234

e-mail: jazminreyes3210@gmail.com